

# MORRE A

Département : DOUBS (25)

Commune : MORRE

Lieu-dit : Chapelle des Buis

No du Site **25410A**

Site du Réseau de détail



Azimut de la prise de vue : 90 gr

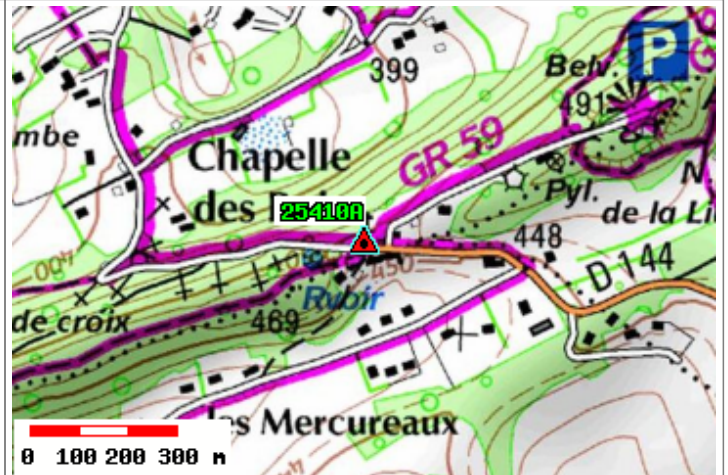

Carte : 3323 BESANCON

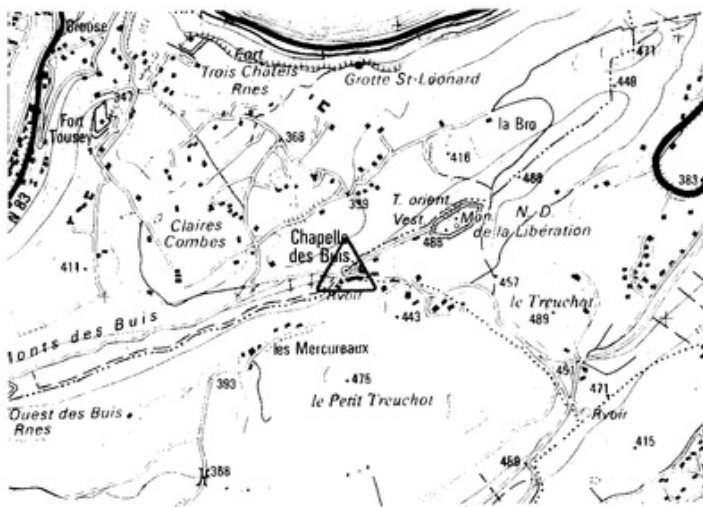

Situation topo: 1,8 km S.O

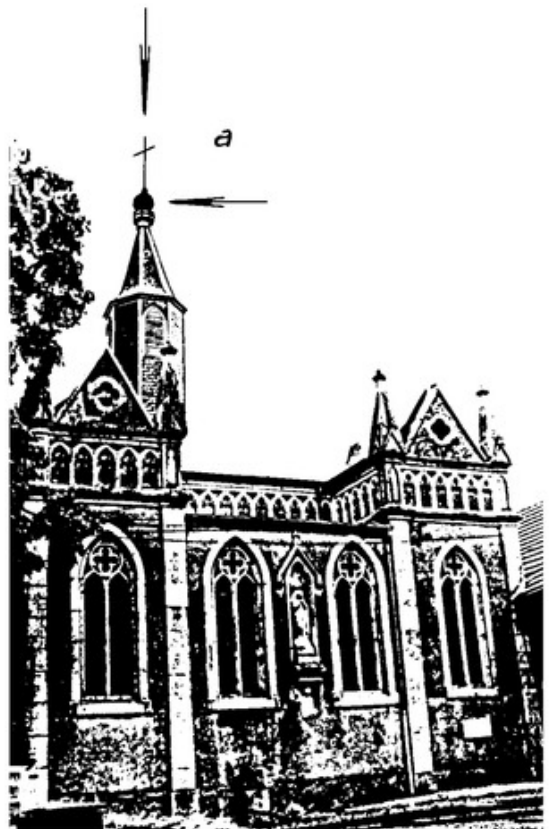

**MORRE A****Point : a****Clocher : Centre boule****Point vu en place en 2003****Avertissement**

Compte-tenu des risques de déplacement des bornes ou autres points géodésiques, il est indispensable de rattacher vos opérations de topométrie à plusieurs points géodésiques proches, ceci afin de s'assurer de leur stabilité.

La responsabilité de l'IGN ne saurait être engagée en l'absence d'un tel contrôle.

Toute remarque concernant la destruction, la disparition ou le mauvais état des points géodésiques doit être signalée au Service de la Géodésie et du Nivellement : [sgn@ign.fr](mailto:sgn@ign.fr)

**Système : ETRS 89 - Ellipsoïde : IAG GRS 1980 - Méridien origine : GREENWICH**

Point	Longitude (dms)	Latitude (dms)	Hauteur (m)	Précision
a	6° 02' 46.1612" E	47° 13' 05.5628" N	522.71	< 50 cm

**Système : ETRS 89 - Projection : LAMBERT-93 - Système altimétrique : NGF-IGN 1969**

Point	e (m)	n (m)	Précision plani	Altitude (m)	Précision alti
a	930474.52	6684214.49	< 10 cm	473.98	< 50 cm